

Fachwerkhaus Hauptstraße 80

Seite 1

VII neu) Zusammenstellung der Kosten nach BauAbschnitten

| | BA 2 EG | BA 3 KG/OG | Summe |
|--|----------------------------|----------------------------|-----------------------------|
| 1. Bauhauptgewerbe | 5.630,00 € | 8.790,00 € | 14.420,00 € |
| 2. Zimmer- und Holzbauarbeiten | 12.890,00 € | | 12.890,00 € |
| 3. Trockenbauarbeiten | 1.470,00 € | 10.850,00 € | 12.320,00 € |
| 4. Elektroinstallationsarbeiten | 6.420,00 € | 5.700,00 € | 12.120,00 € |
| 5. Sanitärinstallation | 6.100,00 € | | 6.100,00 € |
| 6. Fliesen- und Plattenarbeiten | 3.170,00 € | | 3.170,00 € |
| 7. Bodenbelagarbeiten | 5.640,00 € | 8.830,00 € | 14.470,00 € |
| 8. Malerarbeiten, Eigenleistung des HuGV Denzlingen | 6.070,00 € 1.550,00 € | 12.560,00 € 3.130,00 € | 18.630,00 € 4.680,00 € |
| 9. 10% für Unvorhergesehenes aus Pos. 1 – 8 | 4.894,00 € | 4.986,00 € | 9.880,00 € |
| Summe zuzüglich 19% Mehrwertsteuer | 53.834,00 € 10.228,46 € | 54.846,00 € 10.420,74 € | 108.680,00 € 20.649,20 € |
| Summen, BA 2 (EG) und BA 3 (KG/OG) zuzüglich Erhaltung des Daches, BA 1 | 64.042,46 € | 65.266,74 € | 129.329,20 € 65.000,00 € |
| Gesamtsumme | | | 194.329,20 € |
| Gesamtsumme | | | 194.300,00 € |

Gesamtsumme 194.329,20 € = gerundet

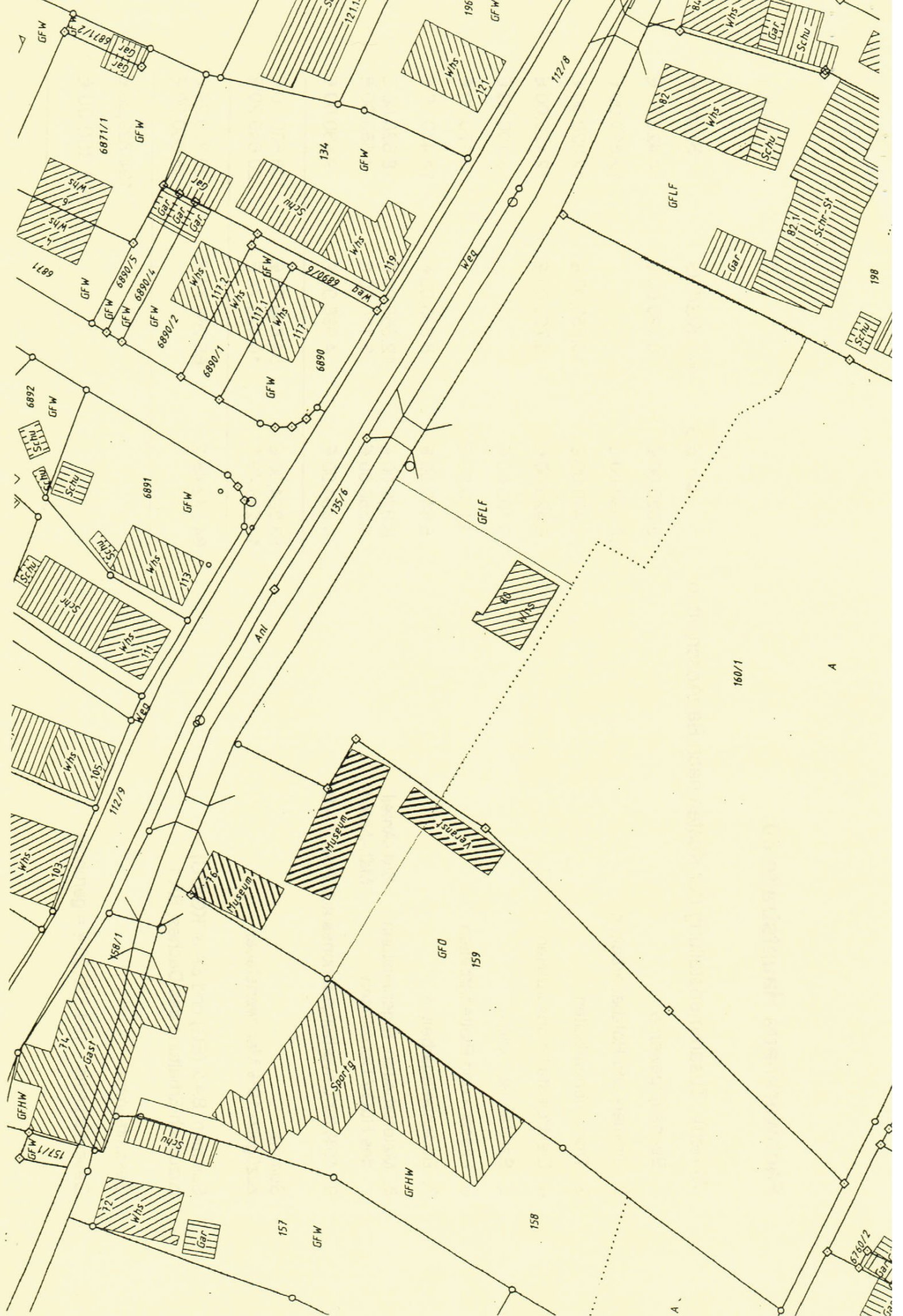

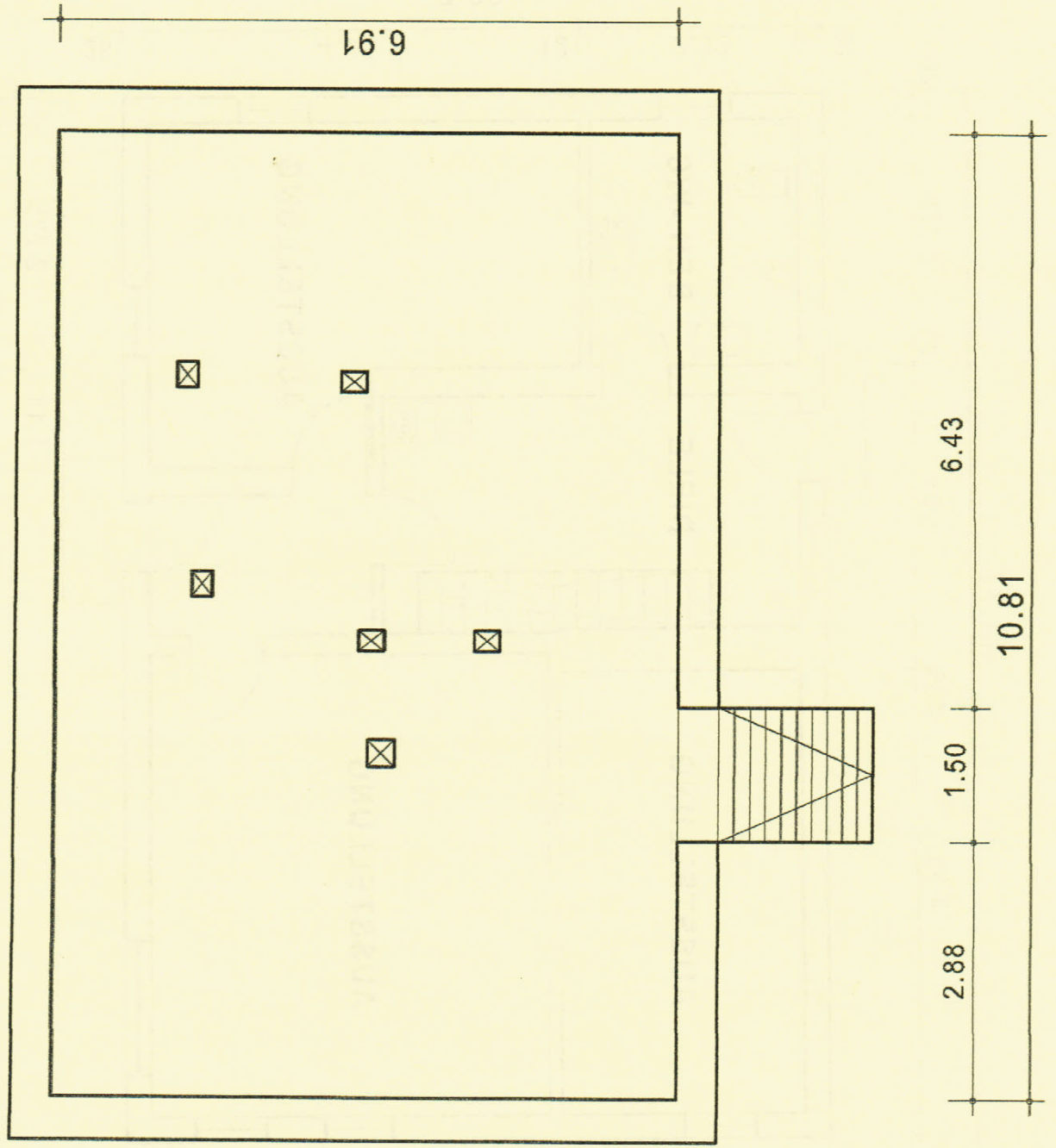

FACHWERKHAUS GAUS

NEUER ZUSTAND

BAUORT: HAUPTSTRASSE 80
 FLURSTÜCK 160/1
 79211 DENZLINGEN

GRUNDRISS KG
 MASSSTAB 1:50

PLAN: FRIEDRICH PANKNIN
 DIPL.-ING. ARCHITEKT
 EMMENDINGER STR.16
 D-79211 DENZLINGEN
 TEL.: 07666 / 5841

PROJEKT: 011.05

ZEICHNUNG: 011-05/EN 05

DENZLINGEN 22.07.2011 Pa

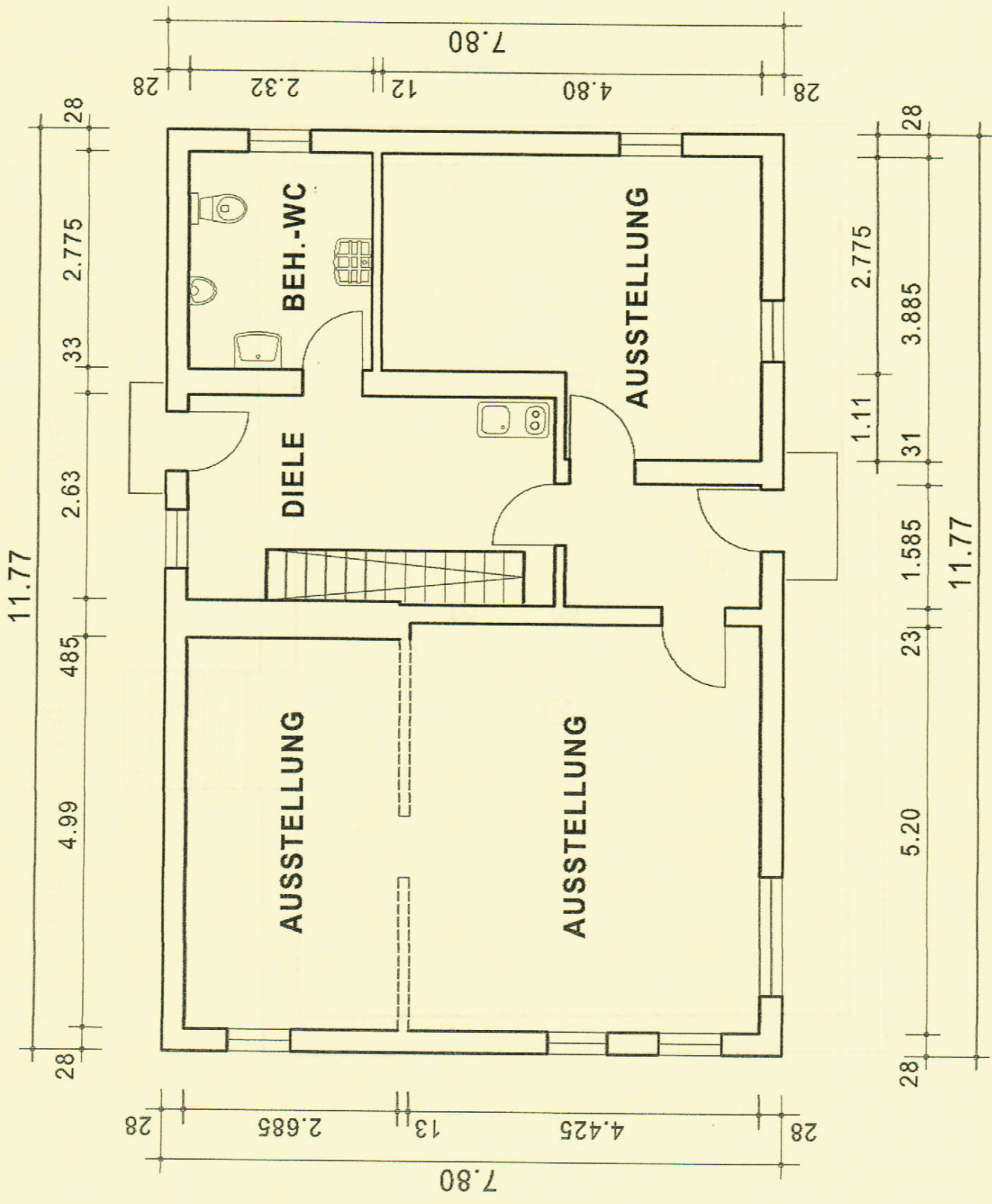

| |
|--|
| FACHWERKHAUS GAUS |
| NEUER ZUSTAND |
| BAUORT: HAUPTSTRASSE 80 FLURSTÜCK 160/1 79211 DENZLINGEN |
| GRUNDRISS EG |
| MASSTAB 1:50 |
| PLAN: FRIEDRICH PANKNIN DIPL.-ING. ARCHITEKT EMMENDINGER STR.16 D-79211 DENZLINGEN TEL.: 07666 / 5841 |
| PROJEKT: 011.05 |
| ZEICHNUNG: 011-05/EN 04 |
| DENZLINGEN 22.07.2011 Pa |

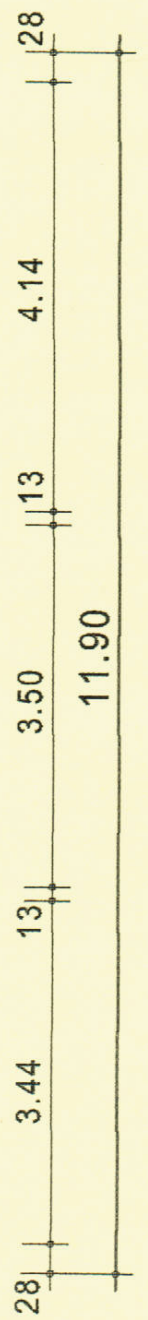
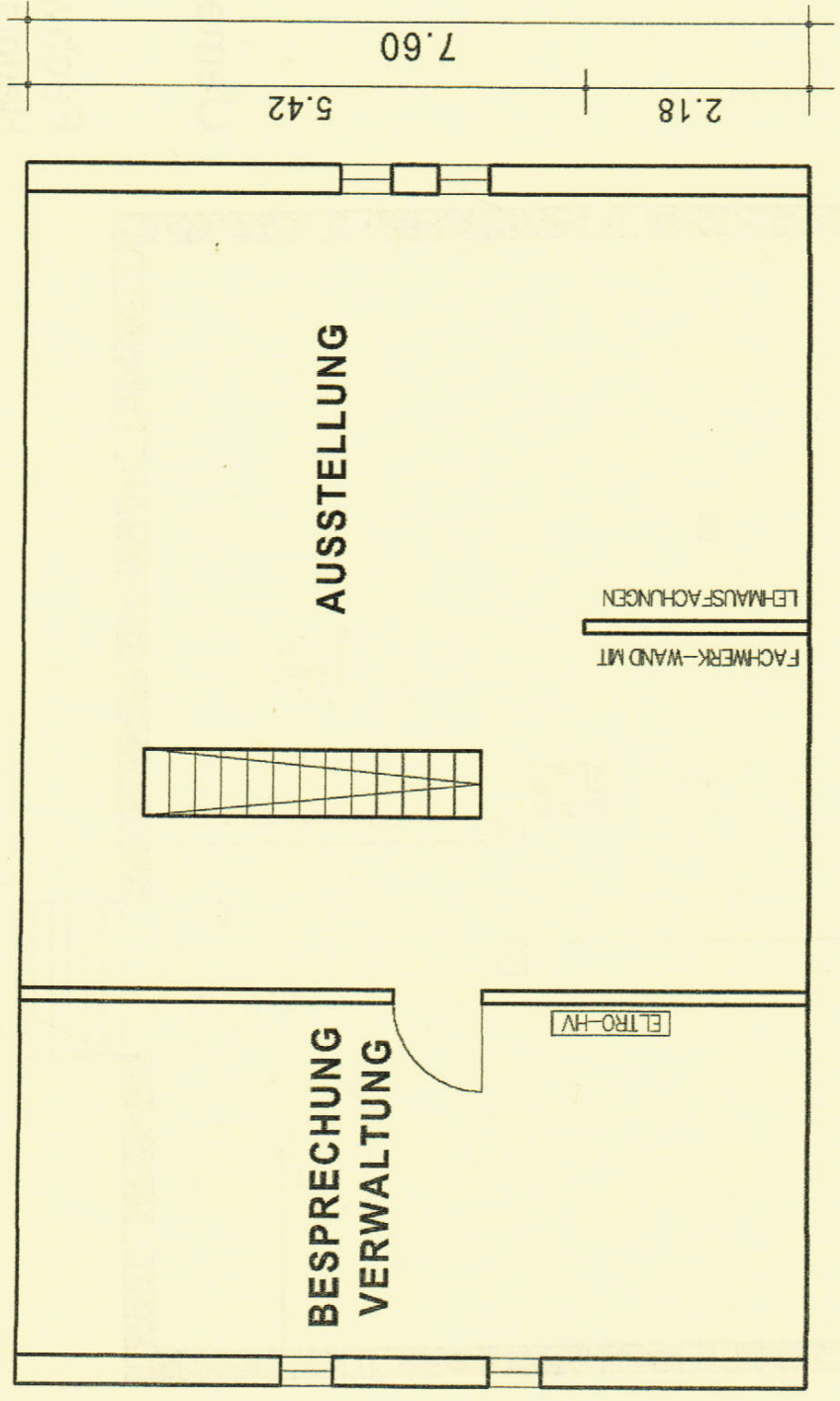
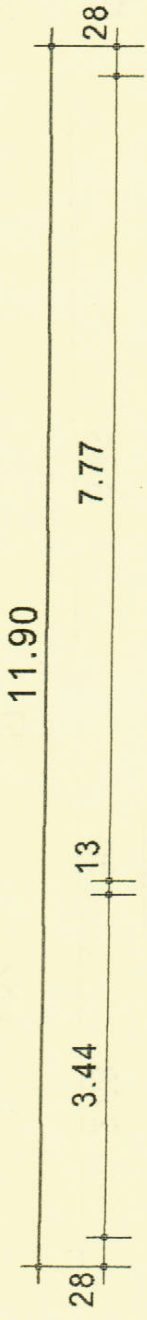

| | |
|---|--|
| FACHWERKHAUS GAUS | |
| NEUER ZUSTAND | |
| BAUORT: | HAUPTSTRASSE 80 FLURSTÜCK 160/1 79211 DENZLINGEN |
| GRUNDRISS | OG |
| MASSTAB | 1:50 |
| PLAN: FRIEDRICH PANKNIN DIPL-ING. ARCHITEKT EMMENDINGER STR.16 D-79211 DENZLINGEN TEL.: 07666 / 5841 | |
| PROJEKT: | 011.06 |
| ZEICHNUNG: | 011-05/EN 06 |
| DENZLINGEN | 22.07.2011 Pa |

Gemeinde Denzlingen

Fachwerkhaus Gaus
Hauptstraße 80

Grundriss UG M 1:50

Denzlingen, 22.11.2010

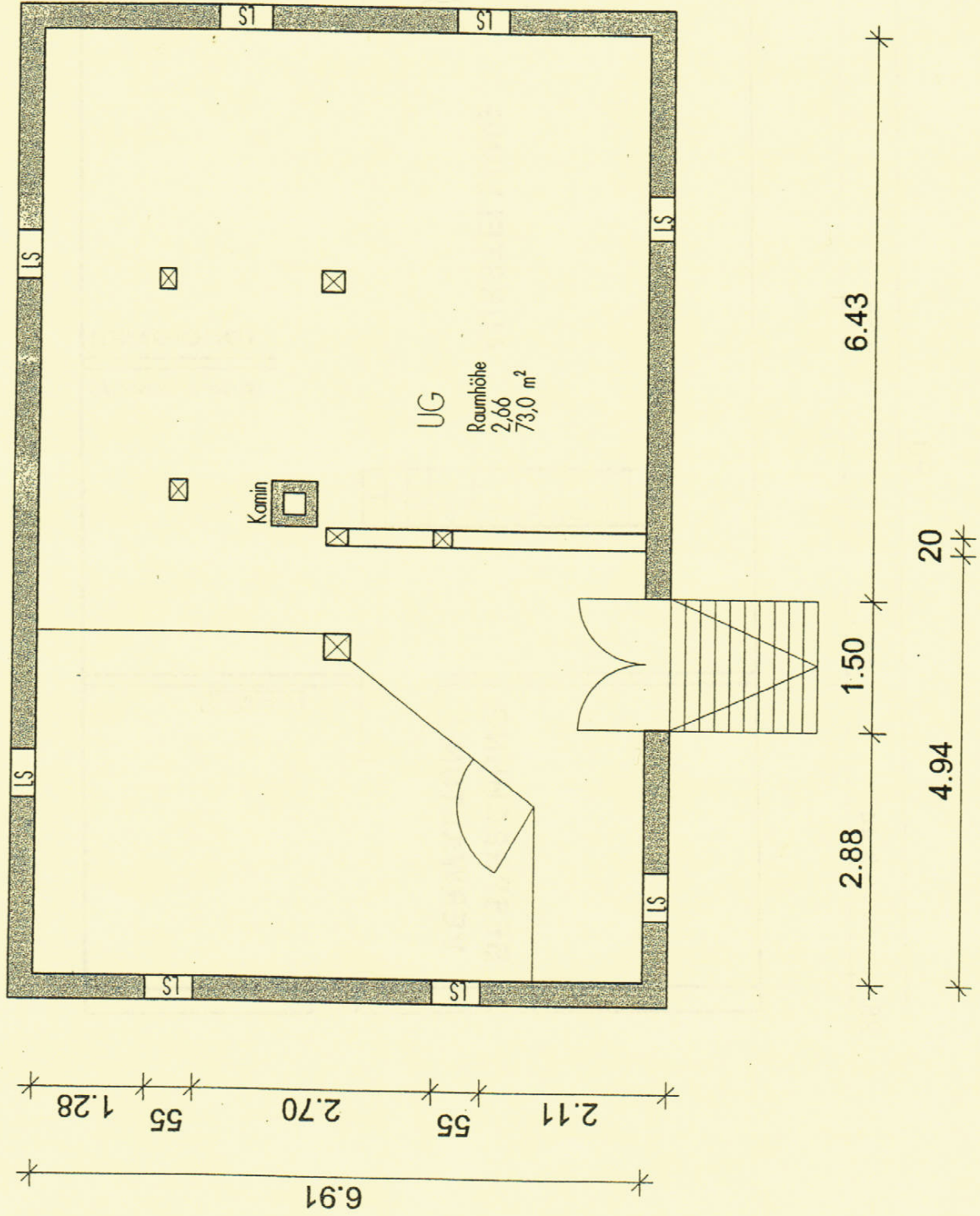

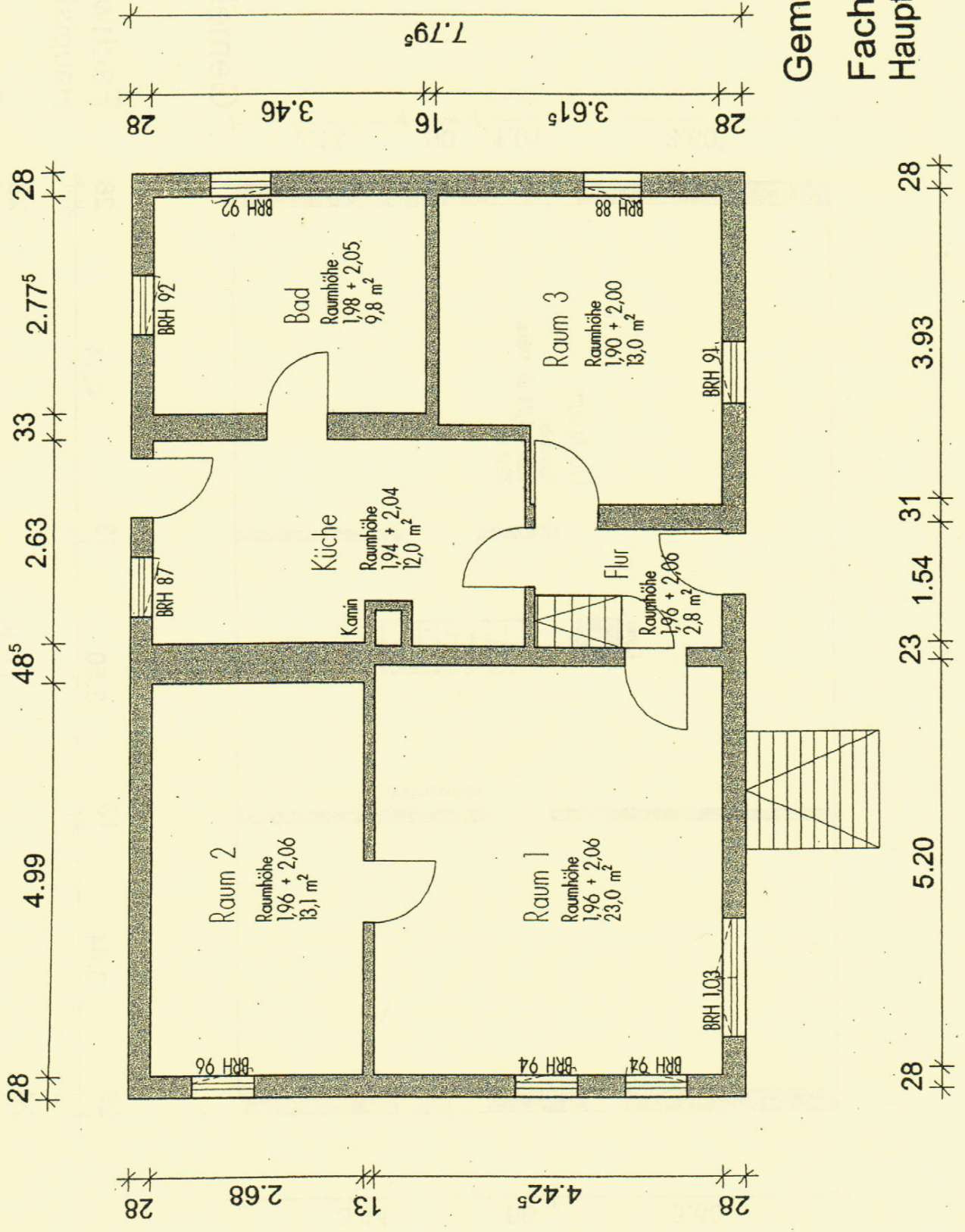

Gemeinde Denzlinge
 Fachwerkhaus Gaus
 Hauptstraße 80

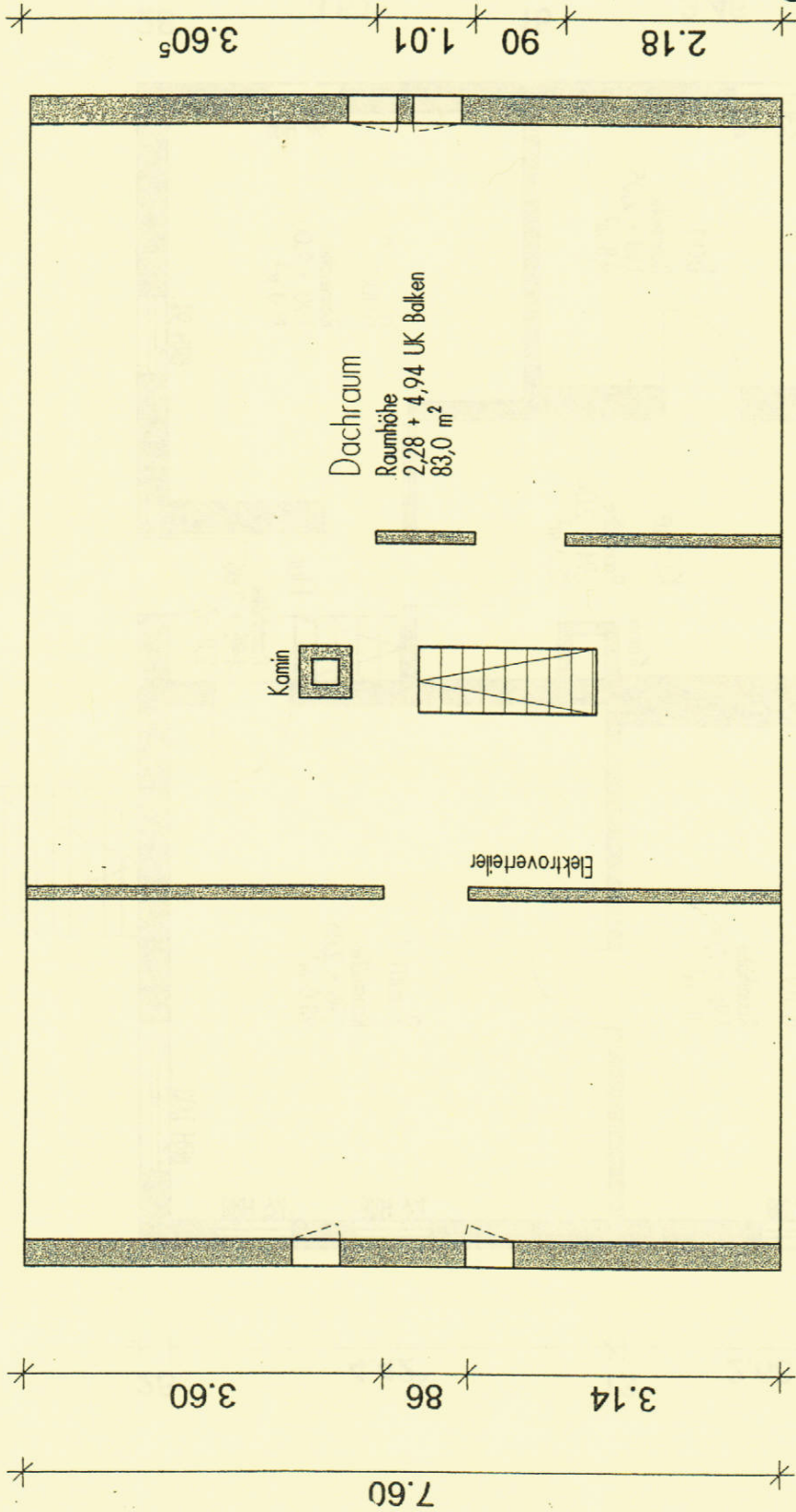

Gemeinde Denzlingen

Fachwerkhaus Gaus
Hauptstraße 80

Grundriss DG M 1:50

Gemeinde Denzlingen
Fachwerkhaus Gaus
Hauptstraße 80

Ansichten M 1:50
Denzlingen, 06.04.2011

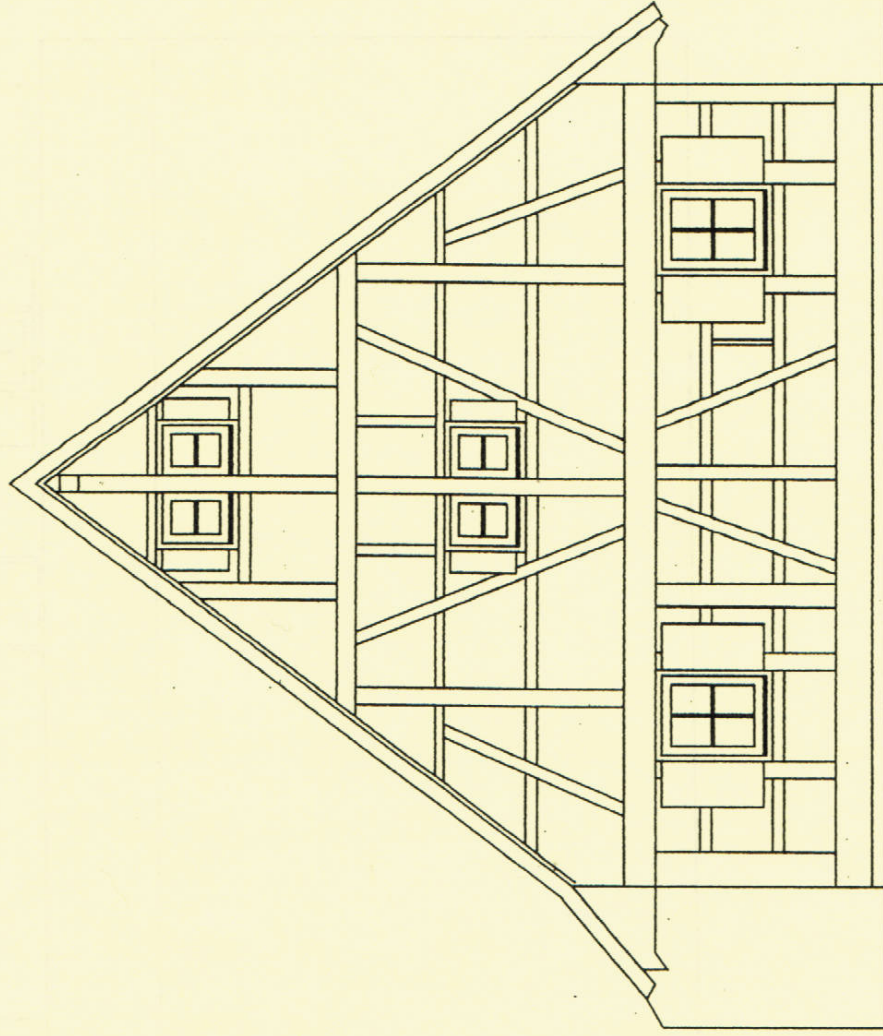

Westen

Gemeinde Denzlingen

**Fachwerkhaus Gaus
Hauptstraße 80**

Ansichten M 1:50

Denzlingen, 06.04.2011

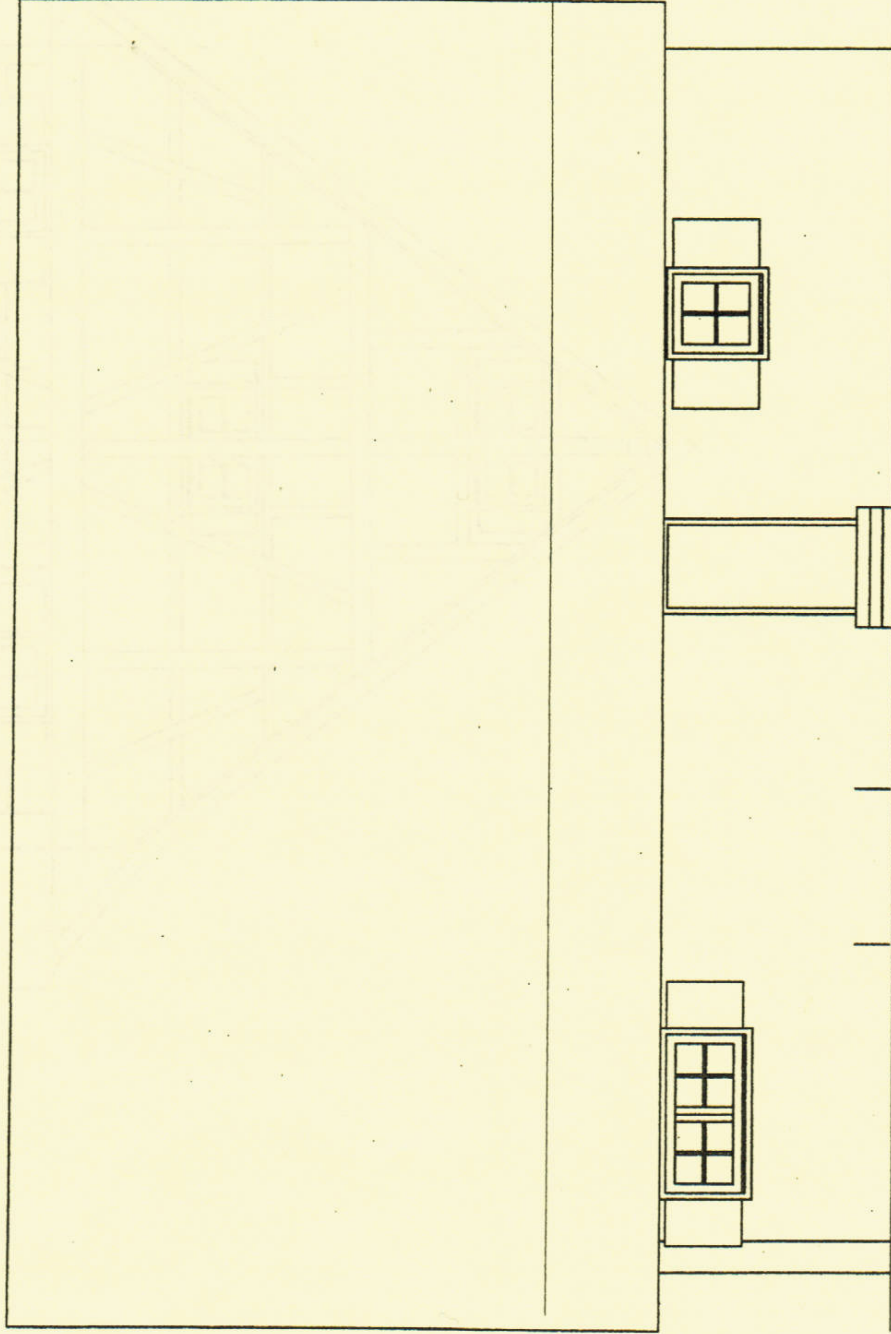

Norden

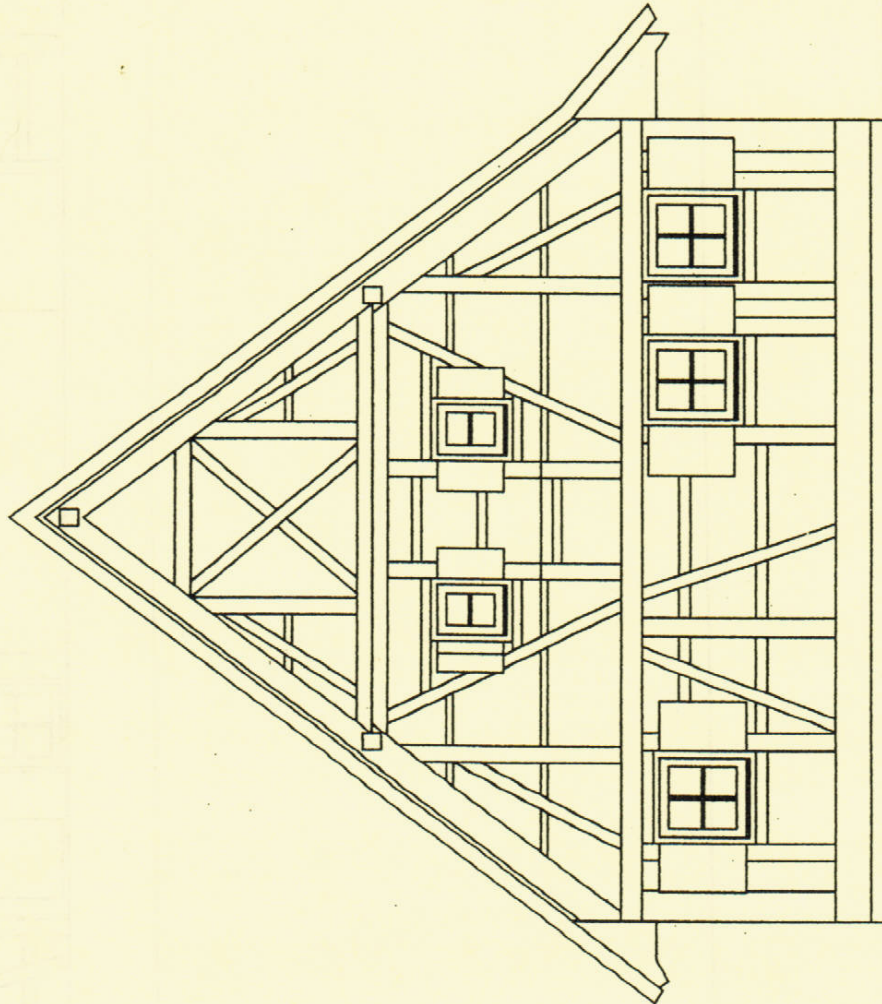

Gemeinde Denzlingen
Fachwerkhaus Gaus
Hauptstraße 80

Ansichten M 1:50
Denzlingen, 06.04.2011

08.6

Gemeinde Denzlingen

Fachwerkhaus Gaus
Hauptstraße 80

Ansichten M 1:50

Denzlingen, 06.04.2011

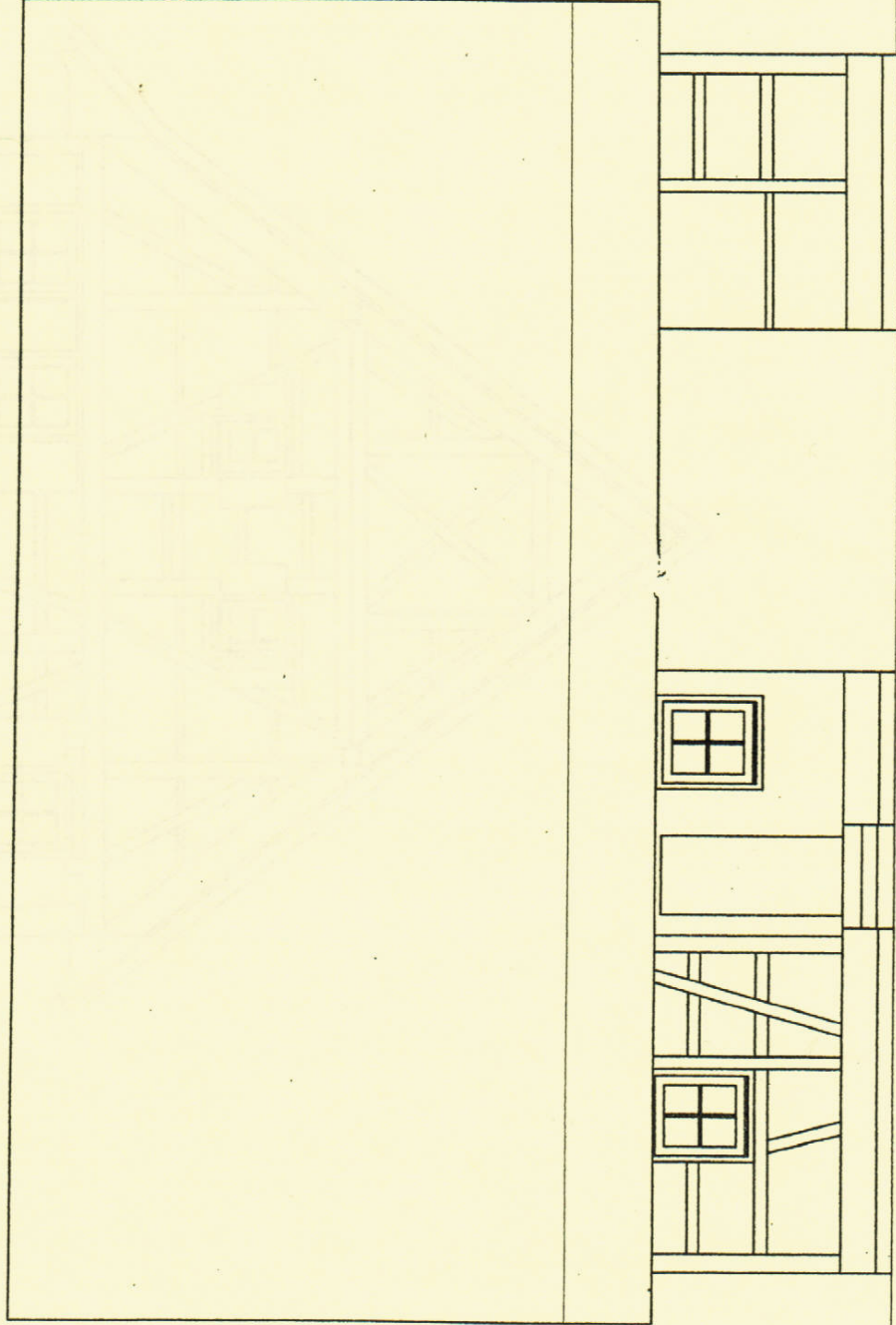

Süden